



โคฟเวอร์ทัวร์ ดอกคอบ จำกัด

หมู่บ้าน ศุภชัยนิเวศวิมล คลอง 5 เลขที่ ๑๑/๔๕๕ หมู่ที่ ๑๗ ตำบลบึงคำพร้อย อำเภอสามลูกกา ปทุมธานี
12150 โทรศัพท์ 02-037-8816 , 062-918-8561 , 062-446-2211 , 094-495-6921 , 089-678-8804
097-234-9162 , 086-789-2974 เลขผู้เสียภาษี ๐1๐๕๕๗๐๕๘๓๐1 TATNO 11/๐๗๖๖๖
EMAIL : COVERTOURSGMAIL.COM WEBSITE : WWW.COVERTOURSG.COM

MM PL PERFECT MYANMAR 3D2N SL

ทัวร์พม่า

PERFECT MYANMAR BY LION AIR



ทัวร์พม่าดีดี!! 3 วัน 2 คืน

พระธาตุนันทน์แขวน - พระมหาเจดีย์ชเวดากอง - พระธาตุมุเตา

สักการะ 3 มหาบูชาสถาน อันศักดิ์สิทธิ์

พัก โรงแรมระดับ 4 ดาว

BEST WESTERN GREEN HILL / SKY STAR HOTEL





โคฟเวอร์ทัวร์ ดอกคอบ จำกัด

หมู่บ้าน ศุภชัยนิเวศวิมล คลอง 5 เลขที่ ๑๑/๔๕๕ หมู่ที่ ๑๗ ตำบลบึงคำพร้อย อำเภอสำลูกกา ปทุมธานี
12150 โทรศัพท์ 02-037-8816 , 062-918-8561 , 062-446-2211 , 094-495-6921 , 089-678-8804
097-234-9162 , 086-739-2974 เลขผู้เสียภาษี ๐1๐๕๕๕๗๐๕๕๕๐๑ TATNO 11/๐๗๕๕๕
EMAIL : COVERTOURSGMAIL.COM WEBSITE : WWW.COVERTOURSG.COM

MM PL PERFECT MYMANMAR 3D2N SL

พิเศษ !!! สลัดกุ่มมังกร + เปิดบักกิง + กุ่มเผาหงสา + บุฟเฟต์ชาบู

รวมรถขึ้นพระธาตุนิทร์แขวน

แจกฟรีทุกที่นั่ง!!! เลือดยืดทัวร์พม่าดีดี+หนังสือสวดมนต์

ราคาเริ่มต้น 10,800 บาท

กำหนดการเดินทาง มีนาคม-กันยายน 2561

รายละเอียดการเดินทาง

ตารางการเดินทาง

| | | |
|-------------|---|-------|
| วันที่ 1 | กรุงเทพฯ - ย่างกุ้ง - หงสาฯ - เจดีย์ไข่มุก - เมืองใจโท - พระธาตุนิทร์แขวน (รวมรถขึ้นพระธาตุ) | L-D |
| วันที่ 2 | หงสาฯ - วัดใจคะวาย - พระธาตุมุเตา - พระราชวังบุเรงนอง - พระนอนชเวตาเสียว - ย่างกุ้ง - พระมหาเจดีย์ชเวดากอง - เจดีย์โบตตะทาวน์ - เทพทันใจ - เทพกระซิบ | B-L-D |
| วันที่ 3 | สิเรียม - เจดีย์กลางน้ำเยเลพญา - ย่างกุ้ง - พระนอนเจ้าทัตจี - ตลาดสก๊อต - พระหินอ่อน - ซ้างเผือก - กรุงเทพฯ | B-L |
| วันที่หนึ่ง | กรุงเทพฯ - ย่างกุ้ง - หงสาฯ - เจดีย์ไข่มุก - เมืองใจโท - พระธาตุนิทร์แขวน (รวมรถขึ้นพระธาตุ) | |

05.30 น. คณะพร้อมกัน ณ สนามบินดอนเมือง อาคารผู้โดยสารขาออกระหว่างประเทศ ชั้น 3 ประตู 7 สายการบิน THAI LION AIR (SL) ซึ่งมีเจ้าหน้าที่บริษัทฯ คอยอำนวยความสะดวกเรื่องสัมภาระและเอกสารการเดินทาง

08.20 น. ออกเดินทางสู่ เมืองย่างกุ้ง โดยเที่ยวบินที่ SL200 สายการบิน THAI LION AIR (SL)

09.30 น. ถึง สนามบินมิงกลาด เมืองย่างกุ้ง ผ่านการตรวจคนเข้าเมืองและด่านศุลกากร (เวลาท้องถิ่นที่เมียนมาร์ ช้ากว่าประเทศไทยครึ่งชั่วโมง) นำท่านเดินทางสู่ เมืองหงสาวดีหรือ เมืองพะโค (Bago) ซึ่งใน

อดีตเป็นเมืองหลวงที่เก่าแก่ที่สุด ของเมืองมอญโบราณที่ยิ่งใหญ่และอายุมากกว่า 400 ปี อยู่ห่างจากย่างกุ้ง (ระยะทางประมาณ 80 กิโลเมตร ใช้เวลาเดินทางประมาณ 1.45 ชม.)

เที่ยง

🍀 รับประทานอาหารกลางวัน ณ ภัตตาคาร (พิเศษ !!! เมนู กุ้งเผา)

นำท่านนมัสการ **พระพุทธรูปใจปุ่น** เป็นพระเจดีย์ที่มีพระพุทธรูปปางมารวิชัยขนาดใหญ่ทั้ง 4 ด้านอายุกว่า 500 ปี หันพระพักตร์ไปยัง 4 ทิศ สร้างขึ้นโดย 4 สาวพี่น้องที่อุทิศตนแต่พุทธศาสนาจึงสร้างพระพุทธรูปเพื่อแทนตนเอง และได้สาบานไว้ว่าจะไม่ข้องแวะกับบุรุษเพศ ต่อมาน้องสาวคนสุดท้อง กลับพบรักกับชายหนุ่มและแต่งงานกัน จึงเกิดอาเพศฟ้าผ่าพระพุทธรูปที่แทนตัวของน้องสาวคนสุดท้องพังทลายลงมา และมีการบูรณะขึ้นมาใหม่จึงทำให้พระพุทธรูปองค์นี้จะมีลักษณะ แตกต่างจากองค์อื่นๆ จากนั้นนำท่าน



เดินทางต่อสู่ **เมืองใจโท** แห่งรัฐมอญ ระหว่างทางท่านจะข้ามผ่านชม **แม่น้ำสะโดง** สถานที่สำคัญทางประวัติศาสตร์ซึ่งในอดีตขณะที่สมเด็จพระนเรศวรกำลังรวบรวมคนไทยกลับอยุธยาได้ถูกทหารพม่าไล่ตามหลังกองทัพโดยสุกรรมาเป็นทัพหน้า พระมหาอุปราชาเป็นทัพหลวง สมเด็จพระนเรศวรทรงใช้พระแสงปืนต้นคาบชุดยาวเก้าศบิยังถูกสุกรรมาแม่ทัพหน้าพม่าเสียชีวิตบนคอช้าง กองทัพของพม่าเห็นเช่นนั้นจึงขวัญเสียและถอยทัพกลับกรุงหงสาวดี ใช้เวลาเดินทาง



ประมาณ 2.30-3 ชั่วโมง ก็จะถึง **คัมปูนแคมป์** เพื่อทำการเปลี่ยนเป็นรถท้องถิ่น (รถบรรทุกหกล้อขนาดเล็ก เป็นรถประจำเส้นทางชนิดเดียวที่เราจะสามารถขึ้นพระธาตุนรินทร์แขวนได้) ใช้เวลาเดินทางประมาณ 30-45 นาที เพื่อเดินทางสู่ยอดเขา จากนั้นท่านจะต้องเดินเท้าเพื่อเข้าสู่ที่พัก ให้ท่านอิสระตามพักผ่อนตามอัธยาศัย นำชม **เจดีย์ใจโทโย** หรือ **พระธาตุนรินทร์แขวน** หรือ ก้อนหินทอง ซึ่งถือเป็นหนึ่งสิ่งสักการะสูงสุดของชาวพม่า เป็นเจดีย์ขนาดเล็กสูง 5.5 เมตร ตั้งอยู่บนก้อนศิลาใหญ่ปิดทองที่วางหมิ่นเหม่อยู่บนหน้าผา แต่ชาวพม่ามักยืนยันกรานว่าไม่มีทางตก เพราะพระเกศาธาตุศักดิ์สิทธิ์ที่บรรจุอยู่ภายในพระเจดีย์องค์ย่อมทำให้หินก้อนนี้ทรงตัวอยู่ได้อย่างสมดุลเรื่อยไป ตามคติการบูชาพระธาตุประจำปีเกิดของชาวล้านนาพระธาตุนรินทร์แขวนนี้ให้ถือเป็นพระธาตุปีเกิดของปีจอแทนพระเกตุแก้วจุฬามณีบนสรวงสวรรค์ โดยเชื่อว่าถ้าผู้ใดได้มานมัสการพระธาตุนรินทร์แขวนนี้ครบ 3 ครั้งผู้นั้นจะมีแต่ความสุขความเจริญ พร้อมทั้งขอสิ่งใดก็จะได้สมดังปรารถนาทุกประการ ท่านสามารถนั่งสมาธิหรือสวดมนต์ได้ตลอดคืน (พระเจดีย์องค์นี้เปิดตลอดคืนแต่ประตูเหล็กที่เปิดสำหรับสุภาพบุรุษที่เข้าไปปิดทององค์เจดีย์เปิดถึงเวลา 22.00น. ส่วนสุภาพสตรี สามารถอธิฐาน และฝากสุภาพบุรุษเข้าไปปิดแทนได้ท่านสามารถเตรียมแผ่นทองคำไปเพื่อปิดทององค์พระธาตุนรินทร์แขวน)

****หมายเหตุ** (กรุณาเตรียมกระเป๋าสัมภาระขนาดเล็กสำหรับ 1 คืน เพื่อนำติดตัวขึ้นไปบนพระธาตุนรินทร์แขวน เนื่องจากอาจจะต้องจ้างลูกหาบแบกสัมภาระซึ่งจะมีค่าใช้จ่ายตามขนาดกระเป๋า เริ่มต้นที่ 1,000 จ๊าด ประมาณ 30 บาท) ทั้งนี้ขึ้นอยู่กับความต้องการของลูกค้าในการใช้บริการ**

ค่ำ

🍀 รับประทานอาหารเย็น ณ ห้องอาหารของโรงแรม

เข้าสู่พักที่ ณ **KYAIKHTO HOTEL // YOE YOE LAY HOTEL** ระดับ 3 ดาว หรือเทียบเท่าจากนั้นท่านสามารถขึ้นไปนมัสการหรือนั่งสมาธิที่พระเจดีย์ได้ตลอดทั้งคืน

วันที่สอง

หงสา - วัดใจคะวาย - พระธาตุมูเตา - พระราชวังบุเรงนอง - พระนอนชเวตาเลียว - ย่างกุ้ง - พระมหาเจดีย์ชเวดากอง - เจดีย์โบตตะทาวน์ - เทพทันใจ - เทพกระซิบ

เช้า

๑๐! รับประทานอาหารเช้า ณ ห้องอาหารโรงแรม

**** อิสระตามอัธยาศัย สำหรับท่านที่ต้องการใส่บาตร, ทำบุญที่พระธาตุนิรขเวณ (กิจกรรมนี้ไม่บังคับ) สำหรับอาหารที่จะใส่บาตรสามารถซื้อได้โดยจะมีร้านค้าจำหน่าย ราคาอาหาร ประมาณ 3,000 จ๊าด ดอกไม้รูปเทียน ประมาณ 300-500 จ๊าด ทำบุญตามอัธยาศัย ****

นำท่านลงจากพระธาตุนิรขเวณ โดยรถบรรทุกทุกหลัขนาดเล็กลงถึง **คิมปุนแคมป์** เปลี่ยนเป็นรถโค้ชปรับอากาศนำท่านร่วมทำบุญตักบาตร ณ **วัดใจคะวาย** ซึ่งเป็นวัดสำคัญมีพระสงฆ์ จำพรรษากว่า 500 รูป อีกทั้งวัดนี้ยังเป็นสถานที่ศึกษาพระไตรปิฎกของพระภิกษุและสามเณรอีกด้วย (หมายเหตุ: ท่านสามารถนำสมุด ปากกา ดินสอไปบริจาคที่วัดแห่งนี้ได้ หากท่านใดไม่สะดวกสามารถถวายเป็นปัจจัยได้เช่นกัน)



จากนั้นนำท่านชม **เจดีย์ชเว-มอดอร์ หรือ พระธาตุมูเตา**

(ShweMordore) ที่ตั้งตระหง่านโดดเด่นอยู่ใจกลางเมืองหงสาวดี พระเจดีย์องค์นี้ถือว่ามีมีความโดดเด่นในหลายด้าน เก้าแก่กว่า 2,600 ปี ภายในบรรจุพระเกศาธาตุของพระพุทธเจ้า และยังเป็น 1 ใน 5 มหาบูชาสถานสิ่งศักดิ์สิทธิ์สำคัญสูงสุดของชาวมอญ นำท่านนมัสการ ยอดเจดีย์หักซึ่งชาวมอญและชาวมอญเชื่อกันว่าเป็นจุดที่ศักดิ์สิทธิ์มาก (ณจุดอัญฐานอันศักดิ์สิทธิ์ และสามารถนำรูปไปค้ากับยอดของเจดีย์องค์ที่หักลงมาเพื่อเป็นสิริมงคลซึ่งเปรียบเหมือนดั่งคำจูนชีวิตให้เจริญรุ่งเรืองยิ่งขึ้นไป) ซึ่งเจดีย์นี้ สมเด็จพระนเรศวรมหาราชของไทยเคยมาสักการะ เจดีย์องค์นี้เป็นศิลปะที่ผสมผสานระหว่างศิลปะพม่าและศิลปะของมอญได้อย่างกลมกลืน พระเจดีย์สูง 114 เมตร สูงกว่า พระเจดีย์ชเวดากอง 14 เมตร มีจุดอัญฐานที่ศักดิ์สิทธิ์อยู่ตรงบริเวณยอดฉัตร ที่ตกลงมาเมื่อปี พ.ศ. 2473 ด้วยน้ำหนักที่มหาศาล ตกลงมายังพื้นล่างแต่ยอดฉัตร กลับยังคงสภาพเดิมและไม่แตกกระจายออกไป เป็นที่รำลึกถึงความศักดิ์สิทธิ์โดยแท้ และสถานที่แห่งนี้ยังเป็นสถานที่ที่พระเจ้าหงสาสิ้นดำ ไซ้เป็นที่เจาะพระกรรณ (หู) ตามพระราชประเพณีโบราณเพื่อทดสอบความกล้าหาญก่อนขึ้นครองราชย์ นับเป็นเจดีย์ที่สูงที่สุดในพม่า ส่วนปลียอดที่พังลงมา ก็ได้ตั้งไว้ที่มุมหนึ่งขององค์เจดีย์เพื่อให้พุทธศาสนิกชนได้กราบไหว้บูชาควบคู่ไปกับเจดีย์องค์ปัจจุบัน นำท่านชม **พระราชวังบุเรงนอง** สถานที่ซึ่งมีความสำคัญต่อประวัติศาสตร์ของไทย คือ บริเวณที่เคยเป็นพระราชวังของพระเจ้าบุเรงนอง สร้างขึ้นในปี พ.ศ. 2109 แต่ได้ถูกทำลายด้วยฝีมือของพม่า ไซ้กับตองอูในสมัยพระเจ้านันทบุเรง ในปี พ.ศ. 2142 จากซากปรักหักพังที่ยังหลงเหลืออยู่ ทำให้สันนิษฐานได้ว่าโบราณสถานแห่งนี้เป็นที่ประทับของ พระเจ้าบุเรงนอง ท่านผู้ที่ได้รับคำสรรเสริญว่าเป็น ผู้ชนะ



ลึบทิศ และเป็นที่ประทับของ พระนางสุพรรณกัลยา และ สมเด็จพระนเรศวรมหาราช ครั้งต้องตกเป็นเชลยศึก เมื่อต้องเสียกรุงศรีอยุธยาให้แก่พม่า แต่ปัจจุบัน พระราชวังแห่งนี้ได้เหลือเพียงแต่ร่องรอยทางประวัติศาสตร์ และถูกสร้างจำลองพระราชวังและตำหนักต่างๆ ขึ้นมาใหม่โดยอ้างอิงจากพงศาวดาร จากนั้นนำท่านนมัสการ **พระพุทธรูปไสยาสน์ชเวตาเลียว** กราบนมัสการ พระพุทธรูปนอนที่มีพุทธลักษณะที่สวยงามในแบบของมอญ ในปี พ.ศ.2524 ซึ่งเป็นที่เคารพนับถือของชาวพม่าทั่วประเทศ และเป็นพระนอนที่งดงามที่สุดของพม่า อีกทั้งท่านสามารถที่จะเลือกหา เครื่องไม้แกะสลัก ที่มีให้เลือกมากมาย ตลอดจนช่างทางและยังสามารถเลือกซื้อของฝาก อาทิเช่น ผ้าพม่า ของที่ระลึกต่างๆ ในราคาถูก

เที่ยง **๑๐** รับประทานอาหารกลางวัน ณ ภัตตาคาร (พิเศษ !!! เมนู กุ้งเผา)

จากนั้นนำท่านเดินทางกลับเมืองย่างกุ้ง นำท่านนมัสการ **พระมหาเจดีย์ชเวดากอง (Shwedagon Pagoda)** เจดีย์ทองแห่งเมืองดากอง หรือ ตะเกิง (ชื่อเดิมของเมืองย่างกุ้ง) แห่งลุ่มน้ำอิระวดี เจดีย์ทองคำคู่บ้านคู่เมืองประเทศพม่าอายุกว่าสองพันห้าร้อยกว่าปี มหาเจดีย์ที่ใหญ่ที่สุดของประเทศพม่า มีความสูงถึง 326 ฟุต สร้างโดยพระเจ้าโองกะลาปะ เมื่อกว่า 2,000 ปีก่อน มหาเจดีย์ชเวดากอง



มีทองคำหนักอยู่เป็นน้ำหนักถึง 1100 กิโลกรัม ยอดฉัตรประดับประดาด้วยเพชรพลอยอัญมณีล้ำค่า กว่า 5,548 เม็ด รวมถึงทับทิม ขนาดเท่าไข่ไก่บนยอดองค์พระเจดีย์ชเวดากองเป็นลานกว้างรองรับแรงศรัทธาของพุทธศาสนิกชนได้จำนวนมาก บริเวณทางขึ้นทั้งสี่ทิศจะมีวิหารโถงสร้างด้วยเครื่องไม้หลังคาทรงปราสาท ปิดทองล่องชาดประดับกระจกทั้งหลัง ภายในประดิษฐานพระประธานสำหรับให้ประชาชนมากราบไหว้บูชา เพราะชาวมอญและชาวพม่าถือการกราบไหว้บูชาเจดีย์ชเวดากองเป็นนิรันดร์ จะนำมาซึ่งบุญกุศลอันเป็นหนทางสู่การหลุดพ้นทุกข์โศกโรคภัยทั้งมวล บ้างหนึ่งทำสมาธิเจริญสติภาวนานับลูกประคำ และบ้างเดินประทักษิณรอบองค์เจดีย์ จากนั้นให้ท่านชมแสงของอัญมณีที่ประดับบนยอดฉัตรโดยจุดชมแต่ละจุดท่านจะได้เห็นแสงสีต่างกันไป เช่น สีเหลือง, สีน้ำเงิน, สีส้ม, สีแดง เป็นต้น (สถานที่สำคัญของพระมหาเจดีย์ชเวดากอง คือ ลานอธิษฐาน จุดที่บุเรงนองมาขอพรก่อนออกรบ ท่านสามารถนำดอกไม้ธูปเทียน ไปไหว้ เพื่อขอพรจากองค์เจดีย์ชเวดากอง ณ ลานอธิษฐานเพื่อเสริมสร้างบารมีและสิริมงคล นอกจากนี้รอบองค์เจดีย์ยังมีพระประจำวันเกิดประดิษฐานทั้งแปดทิศรวม 8 องค์ หากใครเกิดวันไหนก็ให้ไปสรงน้ำพระประจำวันเกิดตน จะเป็นสิริมงคลแก่ชีวิต)



| วันเกิด | อาทิตย์ | จันทร์ | อังคาร | พุธ | พฤหัสบดี | พฤษภาคม | ศุกร์ | เสาร์ |
|----------------|---------|--------|--------|----------|-------------|-----------|------------|--------|
| สัตว์สัญลักษณ์ | ครุฑ | เสือ | สิงห์ | ช้างมิ่ง | ช้างไม่มีงา | หนูหางยาว | หนูหางสั้น | พญานาค |

จากนั้นนำท่านกราบนมัสการ **เจดีย์โบดาทาวน์** ซึ่งบรรจุพระเกศาธาตุของพระพุทธเจ้าที่พระสงฆ์อินเดีย 8 รูป ได้นำมาเมื่อ 2,000 ปีก่อน ในปี 2486 เจดีย์แห่งนี้ถูกระเบิดของฝ่ายสัมพันธมิตรเข้ากลางองค์จึงพบโกศทองคำบรรจุพระเกศาธาตุและพระบรมธาตุอีก 2 องค์ และพบพระพุทธรูปทอง เงิน สำริด 700 องค์ และจารึกดินเผาภาษาบาลี และตัวหนังสือพราหมณ์อินเดียทางใต้ ต้นแบบภาษาพม่า ภายในเจดีย์ที่ประดับด้วยกระเบื้องสีสังฆดงาม และมีมุมสำหรับฝึกสมาธิหลายจุดในองค์พระเจดีย์ นำท่านขอพร **นัดโบโบยี หรือ**



พระเทพทันใจ เทพเจ้าศักดิ์สิทธิ์ของชาวพม่าและชาวไทย **วิธีการสักการะรูปปั้นเทพทันใจ (นัดโบโบยี)** เพื่อขอลสิ่งใดแล้วสมตามความปรารถนาก็ให้เอาดอกไม้ ผลไม้ โดยเฉพาะมะพร้าวอ่อน กล้วย จากนั้นก็ให้เอาเงินจะเป็นดอลลาร์ บาท หรือจ๊าด ก็ได้ แล้วเอาไปใส่มือของนัดโบโบยี 2 ใบ ไขว้ขอพรแล้วดักกลับมา 1 ใบ เอามาเก็บรักษาไว้ จากนั้นก็เอาหน้าผากไปแตะกับนิ้วชี้ของนัดโบโบยี แค่นี้ท่านก็จะสมตามความปรารถนาที่ตั้งใจไว้ นำท่านข้ามฝั่งถนน สักการะ **เทพกระซิบ** ซึ่งมีนามว่า “อะมาดอร์มีเยะ” ตามตำนานกล่าวว่า นางเป็นธิดาของพญานาค ที่เกิดศรัทธาในพุทธศาสนาอย่างแรงกล้า รักษาศีล ไม่ยอมกินเนื้อสัตว์จนเมื่อสิ้นชีวิตไปกลายเป็นนัด ซึ่งชาวพม่าเคารพกราบไหว้กันมานานแล้ว **การขอพรเทพกระซิบต้องเข้าไปกระซิบเบาๆ ห้ามคนอื่นได้ยิน การบูชาเทพกระซิบ บูชาด้วยน้ำนม ข้าวตอก ดอกไม้ และผลไม้**

ค่ำ **🎉 รับประทานอาหารเย็น ณ ภัตตาคาร เมนูพิเศษ!! บุฟเฟ่ต์ซาบู**

👉 นำท่านเข้าพักที่โรงแรม BEST WESTERN GREENHILL / SKY STAR HOTEL หรือเทียบเท่าระดับ 4 ดาว

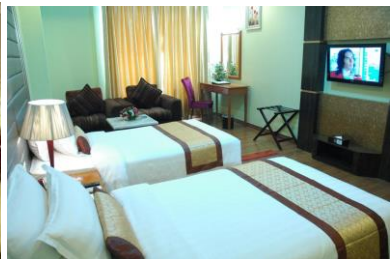

วันที่สาม **ลิเรียม - เจดีย์กลางน้ำเยเลพญา - ย่างกุ้ง - พระนอนเจ้าทัตจี - ตลาดสก๊อต - พระหินอ่อน - ช้างเผือก - กรุงเทพฯ**

เช้า **🎉 รับประทานอาหารเช้า ณ ห้องอาหารโรงแรม**

นำท่านเดินทางสู่ **เมืองลิเรียม (Thanlyin)** อยู่ห่างจากกรุงย่างกุ้ง ประมาณ 45 กิโลเมตร โดยรถปรับอากาศใช้เวลาเดินทางประมาณ 1 ชม. นำชมความแปลกตาของเมืองที่ซึ่งเคยเป็นเมืองท่าของโปรตุเกสในสมัยโบราณ ตั้งอยู่ริมแม่น้ำย่างกุ้งที่เชื่อมต่อกับแม่น้ำอิรวดี จากนั้นชมความสวยงามของ **เจดีย์กลางน้ำ หรือ พระเจดีย์เยเลพญา (KyaikHwawWun Pagoda)** เจดีย์จะตั้งตระหง่านอยู่บนเกาะกลางน้ำ เป็นที่สักการะของชาวลิเรียมบริเวณท่าเทียบเรือ สมควรแก่เวลากลับ





โคฟเวอร์ทัวร์ ดอกคอบ จำกัด

หมู่บ้าน ศุภลักษณ์นิเวศน์ คลอง 5 เลขที่ ๑๑/๔๕๕ หมู่ที่ ๑๗ ตำบลบึงคำพร้อย อำเภอสาละวิน ปทุมธานี 12150 โทรศัพท์ ๐๒-๐๓๗-๘๓๑๖ , ๐๖๒-๑๑๘-๘๕๖๑ , ๐๖๒-๔๔๖-๒๒๑๑ , ๐๑๔-๔๑๕-๖๑๒๑ , ๐๘๑-๖๗๘-๘๘๐๔ ๐๑๗-๒๓๔-๑๑๖๒ , ๐๘๖-๗๘๑-๒๑๗๔ เลขผู้เสียภาษี ๐๑๐๕๕๕๗๐๕๘๓๖๑ TATNO 11/๐๗๖๓๖ EMAIL : COVERTOURSGMAIL.COM WEBSITE : WWW.COVERTOURSG.COM

MM PL PERFECT MYMANMAR 3D2N SL

กรุ้งย่างกุ้ง นำท่านสักการะ **พระพุทธรูปไสยาสน์เจ้าทัตจีหรือ พระนอนตาหวาน (KyaukHtatgyiBuddha)** นมัสการพระพุทธรูปนอนที่มีความยาว 55 ฟุต สูง 16 ฟุต ซึ่งเป็นพระที่มีดาวสวยงามที่สุดในประเทศพม่า มีชนตาที่ตั้งงาม ชมพระบาทที่มีภาพมงคล 108 ประการ จากนั้นให้ท่านอิสระช้อปปิ้ง ณ **ตลาดโบโจ๊กองซาน (BogyokeAung San) หรือ ตลาดสก๊อต(Scot Market)** เป็นตลาดเก่าแก่ของชาวพม่า สร้างขึ้นโดยชาวสก๊อต ในสมัยที่ยังเป็นอาณานิคมของอังกฤษ เป็นลักษณะอาคารเรียงต่อกันหลายหลัง สินค้าที่จำหน่ายในตลาดแห่งนี้มีหลากหลายชนิด เช่น เครื่องเงิน ที่มีศิลปะผสมระหว่างมอญกับพม่าภาพวาด งานแกะสลักจากไม้ อัญมณี หยก ผ้าทอ เสื้อผ้าสำเร็จรูป แป้งทานาคา เป็นต้น **(หากซื้อสินค้าหรืออัญมณีที่มีราคาสูงควรขอใบเสร็จรับเงินด้วย ทุกครั้ง เนื่องจากจะต้องแสดงให้ศุลกากรตรวจ หมายเหตุ:ตลาดสก๊อต (Scot Market) ปิดทุกวันจันทร์)**

เที่ยง 10! รับประทานอาหารกลางวัน ณ ภัตตาคาร พิเศษ !!! สลัดกุ้งมังกร + เปิดปากกิ้ง

นำท่านนมัสการ **พระหินอ่อน** ที่ใหญ่ที่สุดในประเทศพม่า จากนั้นชม **ข้างเผือก** เชือกงามที่สุดในพม่าโดยช่างทั้ง 3 ตัวนี้ มีลักษณะเด่น คือ มีลักษณะผิวพรรณเหลืองทองอร่าม แม้กระทั่งหยาดของช่างยังเป็นสีทอง ถือว่าเป็นช่างที่หาชมได้ยากที่สุดในเอเชีย ซึ่งคนพม่าเองตามเข้ามาชมและสักการะข้างเผือกเหล่านี้ ได้เวลาอันสมควรนำท่านเดินทางสู่สนามบิน เพื่อเดินทางกลับสู่ประเทศไทย

20.45 น. เดินทางกลับ **กรุงเทพฯ** โดยเที่ยวบินที่ **SL207** สายการบิน **THAI LION AIR (SL)**

22.45 น. ถึง **สนามบินดอนเมือง กรุงเทพฯ** โดยสวัสดิภาพ และประทับใจในบริการ

หนังสือเดินทางต้องมีอายุเหลือใช้งานไม่น้อยกว่า 6 เดือน นับจากวันเดินทาง และมีหน้าที่เหลือไว้ประทับตราไม่น้อยกว่า 2 หน้า
** กรณี ถือหนังสือเดินทางต่างชาติ โปรดสอบถาม **

ในกรณีที่ผู้โดยสาร มีไฟล์ทเดินทางภายในประเทศหรือระหว่างประเทศ ที่เกี่ยวข้องกับวันเดินทางที่ท่านได้ทำการจองไว้กับทางบริษัทฯ กรุณาแจ้งให้กับทางเจ้าหน้าที่ทราบ ก่อนการชำระเงินค่าตัวดังกล่าว

อัตราค่าบริการ

| เดือน | วันเดินทาง | ราคาผู้ใหญ่ (พักห้องละ 2-3 ท่าน) | ราคาเด็กเสริมเตียง (พักกับผู้ใหญ่ 2 ท่าน) | ราคาเด็กไม่เสริมเตียง (พักกับผู้ใหญ่ 2 ท่าน) | พักเดี่ยวเพิ่ม |
|--------|----------------|----------------------------------|---|--|----------------|
| มีนาคม | 09-11 มี.ค. 61 | 11,900 บาท | | 11,400 บาท | 2,900 บาท |
| | 10-12 มี.ค. 61 | | | | |
| | 16-18 มี.ค. 61 | | | | |
| | 17-19 มี.ค. 61 | | | | |
| | 23-25 มี.ค. 61 | | | | |



โคฟเวอร์ทัวร์ ดอกคอบ จำกัด

หมู่บ้าน ศูนย์นิเวศน์วิบูลย์ คลอง 5 เลขที่ ๑๙/๔๕๕ หมู่ที่ ๑๗ ตำบลบึงคำพร้อย อำเภอสำลูกกา ปทุมธานี
 12150 โทรศัพท์ 02-037-8816 , 062-918-8561 , 062-446-2211 , 094-495-6921 , 089-678-8804
 097-234-9162 , 086-789-2974 เลขผู้เสียภาษี ๐1๐๕๕๗๐๕๘๓๐1 TATNO 11/๐76๖๖
 EMAIL : COVERTOURSGMAIL.COM WEBSITE : WWW.COVERTOURSG.COM

MM PL PERFECT MYMANMAR 3D2N SL

| | | | | | | |
|--------|--|--|--|------------|------------|-----------|
| | 24-26 มี.ค. 61 30 มี.ค.-01 เม.ย. 31 มี.ค.-02 เม.ย. | 11,800 บาท | 11,300 บาท | | | |
| เมษายน | 06-08 เม.ย. 61 07-09 เม.ย. 61 13-15 เม.ย. 61 14-16 เม.ย. 61 15-17 เม.ย. 61 | 12,800 บาท | 12,300 บาท | 2,900 บาท | | |
| | 20-22 เม.ย. 61 21-23 เม.ย. 61 | 11,500 บาท | 11,300 บาท | 2,900 บาท | | |
| | 27-29 เม.ย. 61 28-30 เม.ย. 61 29เม.ย.-01พ.ค. | 12,900 บาท | 12,300 บาท | 2,900 บาท | | |
| | พฤษภาคม | 04-06 พ.ค. 61 05-07 พ.ค. 61 11-13 พ.ค. 61 12-14 พ.ค. 61 18-20 พ.ค. 61 19-21 พ.ค. 61 25-27 พ.ค. 61 26-28 พ.ค. 61 | 10,800 บาท | 10,400 บาท | 2,900 บาท | |
| | | มิถุนายน | 01-03 มิ.ย. 61 02-04 มิ.ย. 61 08-10 มิ.ย. 61 09-11 มิ.ย. 61 15-17 มิ.ย. 61 16-18 มิ.ย. 61 22-24 มิ.ย. 61 23-25 มิ.ย. 61 29มิ.ย.-01ก.ค. 30มิ.ย.-02ก.ค. | 10,800 บาท | 10,400 บาท | 2,900 บาท |



โคฟเวอร์ทัวร์ ดอกคอบ จำกัด

หมู่บ้าน ศูนย์นิเวศน์วิบูลย์ คลอง 5 เลขที่ ๑๑/455 หมู่ที่ 17 ตำบลบึงคำพร้อย อำเภอสามลูกกา ปทุมธานี
 12150 โทรศัพท์ 02-037-8816 , 062-918-8561 , 062-446-2211 , 094-495-6921 , 089-678-8804
 097-234-9162 , 086-789-2974 เลขผู้เสียภาษี ๐1๐5557๐383๐1 TATNO 11/๐76๖3
 EMAIL : COVERTOURSGMAIL.COM WEBSITE : WWW.COVERTOURSG.COM

MM PL PERFECT MYMANMAR 3D2N SL

| | | | | |
|---------------|---------------|------------|------------|-----------|
| กรกฎาคม | 06-08 ก.ค. 61 | 10,800 บาท | 10,400 บาท | 2,900 บาท |
| | 07-09 ก.ค. 61 | | | |
| | 13-15 ก.ค. 61 | | | |
| | 14-16 ก.ค. 61 | | | |
| | 20-22 ก.ค. 61 | | | |
| | 21-23 ก.ค. 61 | | | |
| | 27-29 ก.ค. 61 | 11,900 บาท | 11,400 บาท | 2,900 บาท |
| | 28-30 ก.ค. 61 | | | |
| สิงหาคม | 03-05 ส.ค. 61 | 10,800 บาท | 10,400 บาท | 2,900 บาท |
| | 04-06 ส.ค. 61 | | | |
| | 10-12 ส.ค. 61 | 11,900 บาท | 11,400 บาท | 2,900 บาท |
| | 11-13 ส.ค. 61 | | | |
| | 12-14 ส.ค. 61 | | | |
| | 17-19 ส.ค. 61 | 10,800 บาท | 10,400 บาท | 2,900 บาท |
| | 18-20 ส.ค. 61 | | | |
| | 24-26 ส.ค. 61 | | | |
| | 25-27 ส.ค. 61 | | | |
| 31ส.ค.-02ก.ย. | | | | |
| กันยายน | 01-03 ก.ย. 61 | 10,800 บาท | 10,400 บาท | 2,900 บาท |
| | 07-09 ก.ย. 61 | | | |
| | 08-10 ก.ย. 61 | | | |
| | 14-16 ก.ย. 61 | | | |
| | 15-17 ก.ย. 61 | | | |
| | 21-23 ก.ย. 61 | | | |
| | 22-24 ก.ย. 61 | | | |
| | 28-30 ก.ย. 61 | | | |
| | 29ก.ย.-01ต.ค. | | | |

สำหรับท่านที่จองทัวร์พม่าในช่วงเทศกาลสงกรานต์

พระราชวังบุเรงนอง / ตลาดสก๊อต ปิดทำการเนื่องจากเทศกาลสงกรานต์ค่ะ

ทางบริษัทขอสงวนสิทธิ์ในการจัดหาสถานที่เที่ยวอื่นทดแทนค่ะ

อัตรารวม

- ✓ ค่าตัวเครื่องบิน ไป-กลับ กรุงเทพฯ - ย่างกุ้ง - กรุงเทพฯ โดยสายการบิน THAI LION AIR (SL)
- ✓ ค่าภาษีสนามบินพม่า และ ค่าภาษีสนามบินไทย
- ✓ ค่ารถโค้ชปรับอากาศหน้าเที่ยวตามรายการ
- ✓ ค่าที่พัก 2 คืน (ย่างกุ้ง 1 คืน / พระธาตุนิรขันธ์ 1 คืน)
(โรงแรมที่พระธาตุนิรขันธ์มีแค่ ระดับ 3 ดาว Local เท่านั้น)
- ✓ ค่าระวางน้ำหนัก 20 กิโลกรัม
- ✓ ค่ารถขึ้นพระธาตุนิรขันธ์
- ✓ ค่ามัคคุเทศก์ของบริษัทดูแลตลอดการเดินทาง
- ✓ ค่าอาหารและเครื่องดื่มที่ระบุไว้ในรายการ
- ✓ อัตราค่าเข้าชมสถานที่ที่ระบุไว้ในรายการ
- ✓ ประกันภัยในการเดินทาง ในกรณีที่ เสียชีวิตเนื่องจากอุบัติเหตุ จะคุ้มครองเป็นจำนวนเงิน 1,000,000 บาท ค่ารักษาพยาบาล 500,000 บาท (คุ้มครอง ผู้เอาประกันภัย อายุระหว่าง 6-75 ปี ในกรณีที่ผู้เอาประกันภัยอายุต่ำกว่า 6 ปี หรือ ระหว่าง 75-85 ปี คุ้มครอง 50 % ของจำนวนเงินเอาประกันภัย ทั้งนี้ขึ้นอยู่กับเงื่อนไขของกรมธรรม์ / ส่วนในกรณี ผู้เอาประกันภัยอายุสูงกว่า 85 ปี ทางบริษัทฯ ขอสงวนสิทธิ์ในการคุ้มครอง) **วงเงินคุ้มครองอาหารเป็นพืช (โดยแพทย์จะต้องระบุใบรับรองแพทย์ว่า อาหารเป็นพืชเท่านั้น**)**

อัตรานี้ไม่รวม

- ✗ ภาษีมูลค่าเพิ่ม 7% และ ภาษีหัก ณ ที่จ่าย 3%
- ✗ ค่าอาหารและเครื่องดื่มที่ไม่ได้ระบุไว้ในรายการ เช่น ค่าซักรีด โทรศัพท์ ค่ามินิบาร์ ฯลฯ
- ✗ ค่าบริการและค่าใช้จ่ายส่วนตัวที่ไม่ระบุไว้ในรายการ
- ✗ **ทิปมัคคุเทศก์ท้องถิ่น/คนขับรถ/หัวหน้าทัวร์จากเมืองไทย 600 บาทต่อลูกทัวร์ 1 ท่านต่อทริป**
- ✗ ค่าใช้จ่ายส่วนตัว หรือ ค่าใช้จ่ายอื่น ที่ไม่ได้ระบุไว้ในโปรแกรม
- ✗ ค่าทำวีซ่าในกรณีเร่งด่วน / ค่าทำหนังสือเดินทางไทย / ค่าธรรมเนียมสำหรับผู้ถือพาสปอร์ตต่างชาติ
- ✗ ค่าอาหารและเครื่องดื่มที่ไม่ได้ระบุไว้ในรายการ
- ✗ **ค่าธรรมเนียมน้ำมันและภาษีสนามบิน ในกรณีที่สายการบินมีการปรับขึ้นราคา**

เงื่อนไขการจองทัวร์

- กรุณาวางเงินมัดจำ ท่านละ 5,000 บาท หลังจากที่ได้ทำการจอง และที่นี้จะถูกยืนยันเมื่อได้รับค่ามัดจำแล้วเท่านั้น
- ชำระค่าทัวร์ทั้งหมด 14 วันก่อนการเดินทาง

กรณียกเลิก

- ยกเลิกหลังจากวางเงินมัดจำ บริษัทฯจะคิดค่าใช้จ่ายที่เกิดขึ้นจริง ณ วันนั้น ที่ไม่สามารถ คืนเงินได้ (ตัวอย่างเช่น ค่าตัวเครื่องบิน, ค่าวีซ่า, ค่ามัดจำห้องพัก เป็นต้น)
- ยกเลิกหลังจากจ่ายเงินเต็มจำนวน บริษัทฯขอสงวนสิทธิ์ในการคืนเงินทั้งหมดในทุกกรณี



โคฟเวอร์ทัวร์ ดอกคอบ จำกัด

หมู่บ้าน ศุภลักษณ์นิเวศน์ คลอง 5 เลขที่ ๑๑/๔๕๕ หมู่ที่ ๑๗ ตำบล บึงคำพร้อย อำเภอสามลูกกา ปทุมธานี
12150 โทรศัพท์ ๐๒-๐๓๗-๘๘๑๖ , ๐๒๒-๑๑๘-๘๕๖๑ , ๐๒๒-๔๔๖-๒๒๑๑ , ๐๑๔-๔๑๕-๐๑๒๑ , ๐๘๑-๐๗๘-๘๘๐๔
๐๑๗-๒๓๔-๑๑๖๒ , ๐๘๖-๗๘๑-๒๑๗๔ เลขผู้เสียภาษี ๐๑๐๕๕๕๗๐๕๘๓๖๑ TATNO 11/๐๗๖๓๖
EMAIL : COVERTOURS@GMAIL.COM WEBSITE : WWW.COVERTOURS.COM

MM PL PERFECT MYMANMAR 3D2N SL

- **กรณีเจ็บป่วย** จนไม่สามารถเดินทางได้ ซึ่งจะต้องมีใบรับรองแพทย์จากโรงพยาบาลรับรอง บริษัทจะทำเรื่อง ยื่นเอกสารไปยังสายการบิน , โรงแรม และในทุกๆ การให้บริการ เพื่อให้พิจารณาอีกครั้ง ทั้งนี้ อาจจะต้องใช้ระยะเวลาในการดำเนินการ ซึ่งไม่สามารถแจ้งได้ว่า จะสามารถคืนเงินได้ทั้งหมด หรือ บางส่วน เพราะ จะขึ้นอยู่กับ การพิจารณาและตัดสินใจ ของ สายการบิน , โรงแรม และในทุกๆ การให้บริการอื่นๆ เป็นสำคัญ

หมายเหตุ

- บริษัทฯ ขอสงวนสิทธิ์ที่จะเปลี่ยนแปลงรายละเอียดบางประการในทัวร์นี้ เมื่อเกิดเหตุจำเป็นสุดวิสัยจนไม่อาจแก้ไขได้และจะไม่รับผิดชอบใดๆ ในกรณีที่สูญหาย สูญเสียหรือได้รับบาดเจ็บที่นอกเหนือความรับผิดชอบของหัวหน้าทัวร์ และเหตุสุดวิสัยบางประการ เช่น การนัดหยุดงาน ภัยธรรมชาติ การจลาจล ต่างๆ
- เนื่องจากรายการทัวร์นี้เป็นแบบเหมาจ่ายเบ็ดเสร็จ หากท่านสละสิทธิ์การใช้บริการใดๆ ตามรายการ หรือ ถูกปฏิเสธการเข้าประเทศไม่ว่าในกรณีใดก็ตาม ทางบริษัทฯ ขอสงวนสิทธิ์ไม่คืนเงินในทุกกรณี
- เมื่อท่านได้ชำระเงินมัดจำหรือทั้งหมดไม่ว่าจะเป็นการชำระผ่านตัวแทนของบริษัทฯ หรือชำระโดยตรงกับทางบริษัทฯ ทางบริษัทฯ จะขอถือว่าท่านรับทราบและยอมรับในเงื่อนไขต่างๆ
- กำหนดการเดินทางอาจมีการเปลี่ยนแปลงได้เพื่อความเหมาะสม ทั้งนี้ทางบริษัทฯ จะยึดถือผลประโยชน์ ตลอดจนความปลอดภัยของคณะผู้เดินทางเป็นสำคัญ
- ทางบริษัทฯ จะไม่รับผิดชอบใดๆ ในกรณีที่ท่านถูกปฏิเสธเข้าเมือง โดยด่านตรวจคนเข้าเมืองประเทศไทยและพม่า
- สำหรับ ผู้โดยสาร ที่ไม่ได้ถือ PASSPORT ไทย หรือ PASSPORT ต่างด้าว ผู้โดยสารต้องรับผิดชอบเรื่องเอกสาร (VISA) หรือ การแจ้งเข้าแจ้งออกประเทศไทยเอง ทางบริษัทฯ ทัวร์ จะไม่รับผิดชอบในกรณีที่ ด่านตรวจคนเข้าเมืองของประเทศไทยปฏิเสธในการเข้าและออกจากประเทศ
- **ขอสงวนสิทธิ์ ราคาพิเศษ สำหรับ จำนวนผู้เดินทาง 15 ท่านขึ้นไป ออกเดินทางได้แน่นอน ถ้าจำนวนผู้เดินทาง 10-15 ท่านทางบริษัทฯ ออกเดินทาง แต่จะไม่มีหัวหน้าทัวร์จากเมืองไทยไปกับกรุ๊ปด้วยแต่จะมี ไกด์ท้องถิ่น ที่พูดภาษาไทยได้เป็นอย่างดี คอยรับที่สนามบินพม่า และ จะคอยบริการทุกท่าน ตลอดการเดินทางที่ประเทศพม่าเป็นอย่างดี แต่ถ้าต่ำกว่า 10 ท่าน ทางบริษัท ขอสงวนสิทธิ์ไม่ออกเดินทางในกรุ๊ปนั้น**